

Dodatkowe obwody rozdzielni głównej -rozbudowa rozdzielni

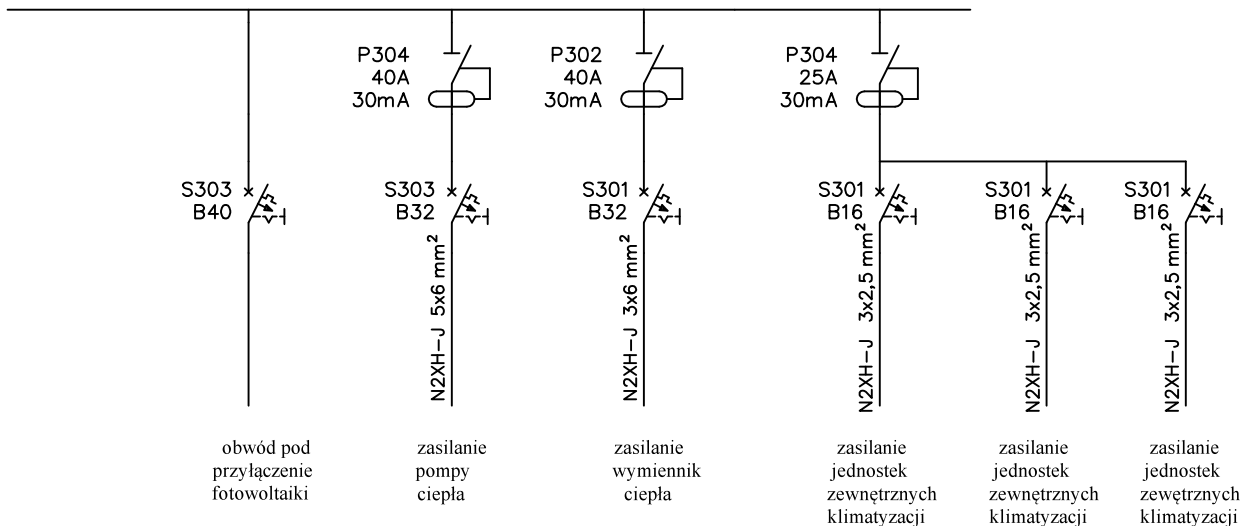

Istniejącą rozdzielnicę główną budynku należy rozbudować o obwody zasilania

- pompy ciepła
- wymiennika ciepła
- jednostek zewnętrznych klimatyzacji
- przyłączenia fotowoltaiki

Instalacja ukadzie
TN-C-S
Ochrona od porażen
Samoczynne wyłączenie
napięcia

| | | | | |
|----------------------------|---|---|----------|--|
| NAZWA INWESTYCJI /OBJEKTU: | WYKONANIE ROBÓT BUDOWLANYCH POLEGAJĄCYCH NA WYMIANIE OKIEN I DRZWI W ŁACIANACH ZEWNĘTRZNYCH ORAZ WYKONANIE REMONTU BUDYNKU W RAMACH ZADANIA INWESTYCYJNEGO PN; TERMOMODERNIZACJA BUDYNKU DOMU SENIORA W ŁYSAKOWIE | | | SKALA |
| ADRES OBJEKTU: | ŁYSAKÓW 191, 39-304 CZERMIN DZ. NR 1194 KAT. OBJEKTU: XI ID DZIAŁKI: 181103_2.0023.1194 | | | |
| INWESTOR: | CZERMIN 454, GMINA CZERMIN 39-304 GMINA CZERMIN | | | NR RYS. |
| PRZEDMIOT RYSUNKU: | Rozdzielnica główna rozbudowa-schemat ideowy | | | E-2 |
| IMIE, NAZWISKO | NR UPRAWNIEN | DATA OPRACOWANIA | PODPIS | |
| PROJEKTANT: | mgr inż. Andrzej Wiktorowski | PDK/0146/POOE/04 upr. elektryczne bez ograniczeń | 11.2024 | |
| OPRACOWAŁ: | mgr inż. Andrzej Wiktorowski | | 11.2024 | |
| SPRAWDZIŁ: | mgr inż. Władysław Rudolf | E-71/98 upr. elektryczne bez ograniczeń | 11.2024 | |
| BRANŻA: | Elektryczna | STADIUM PROJEKTOWE Proj. budowlany | GProjekt | <p>Biurowo Projektowe mgr inż. arch. Grzegorz Piskot ul. Lelewela 10, 39-300 Mielec tel. 695 990 519</p> |